

**SINDICATO DE TRABAJADORES AL SERVICIO DE LOS PODERES MUNICIPIOS Y ORGANISMOS DESCENTRALIZADOS DEL EST**  
**RFC: SSM850329EJ4**

FACTURA: A-1382 Versión: 3.3  
 Fecha: 2020-11-25T16:43:35 Tipo De Comprobante: I - Ingreso

Régimen Fiscal: 603 Personas Morales con Fines no Lucrativos Dirección: AV. GUILLERMO VALLE #109, 1, 033, 03, TLA, MEX

RECEPTOR: GOBIERNO DEL ESTADO DE TLAXCALA RFC: GET850101110  
 Dirección: PLAZA DE LA CONSTITUCION #3, CENTRO, TLAXCALA, TLAXCALA, 90000, MEXICO

No. Certificado: 00001000000408961372 Lugar de Expedición: 90000 Uso CFDI: G03 - Gastos en general Moneda: MXN - Peso Mexicano Forma de Pago: 99 - Por definir  
 Método de Pago: PPD - Pago en parcialidades o diferido

CANTIDAD:	UNIDAD:	DESCRIPCIÓN:	UNITARIO:	IMPORTE:
1.00		PAGO REFERENTE A CAPACITACION CORRESPONDIENTE AL MES DE DICIEMBRE DE 2020, EN CUMPLIMIENTO AL ARTICULO 46 DEL CONVENIO LABORAL VIGENTE, CLABE 072830008544400900 BANORTE. ClaveUnidad: E48 - Unidad de servicio NoIdentificación: 001 ClaveProdServ: 94101800 - Sindicatos	\$ 16,815.0000	\$ 16,815.0000

Impuesto:	Base:	Tipo Impuesto:	TipoFactor:	TasaOCuota:	Importe:
Traslado	16815.0000	002 IVA	Tasa	0.000000	\$ 0.00

Importe en letra: Dieciseis Mil Ochocientos Quince Pesos 00/100 M.N.



Número de Serie del Certificado: 00001000000410900451  
 Fecha y hora de Certificación: 2020-11-25T16:45:07  
 RFC Proveedor de Certificación: FAC130626CP7  
 UUID: 88F6FBD8-673A-4E19-ADA3-42531B1A83DA

SubTotal:	\$ 16,815.00
IVA 0%	\$ 0.00
Total:	\$ 16,815.00

Sello CFD: RDsRIsVvk9mZy1n3HBAWra2yxkREclDQDPH3ILbYwqIGziYc7aouZNXhX0XexIO+wSvzIGKRIWwsOx5UuInlozIXVv5zuHzZSTzOu2rRuSaN7MuCta8GyEGvGzJeHQIX2KVDx6WV2Er5ege57adj90cBbAcLbztotdCA9xHatu1bcMIWn8oQBonkhclZmkeggBU1ry2pgZEy+wyNzg3wphsLMQZTYtsOhxS76qZORC92P5JBedw1U7kr/MnMLLcXBgia20xFFQH6k1OtH7nzJMi9kY6z2GK79RRy5zD6jqAFpm3dyo+0D0DRhjEtLNV+T0IGSnUVo3n8bJ3mxA==

Sello SAT: fye+ukmJY0ZeAGeq3m+vwZqV6HSSBkBNAKN/Wm7F0A5kGG7McUWt4cfWiw8bx8uSbiDnURFq2zUvUeun/22K3piy9zWuqNxA1PYGAKWE3uJkj1NWJd/ULWFR5Hyb+IMFxx+9eoPCqpwRTzoyCCpKsJT12tAhzJAacvy4+CF5oME3McBx6TOroKk5bX6ntupwqOGq+7GinS47XJFKP7wlK7CPJKALTKscrS3uvqforjG+6+xom9vDHDny6nvl+Ps1qJ4ZAMQajilb63m3NLQ1i0SleAy+SiSLIHhPRTsGL5PMRIU3dY/QbT3MiOY1i24aifJu4CQBkJVIPtUCzwgg==  
 Cadena Original del complemento de certificación digital del SAT: ||1.1|88F6FBD8-673A-4E19-ADA3-42531B1A83DA|2020-11-25T16:45:07|FAC130626CP7|RDsRIsVvk9mZy1n3HBAWra2yxkREclDQDPH3ILbYwqIGziYc7aouZNXhX0XexIO+wSvzIGKRIWwsOx5UuInlozIXVv5zuHzZSTzOu2rRuSaN7MuCta8GyEGvGzJeHQIX2KVDx6WV2Er5ege57adj90cBbAcLbztotdCA9xHatu1bcMIWn8oQBonkhclZmkeggBU1ry2pgZEy+wyNzg3wphsLMQZTYtsOhxS76qZORC92P5JBedw1U7kr/MnMLLcXBgia20xFFQH6k1OtH7nzJMi9kY6z2GK79RRy5zD6jqAFpm3dyo+0D0DRhjEtLNV+T0IGSnUVo3n8bJ3mxA==|00001000000410900451||

EDGAR FRANCISCO TLAPALE RAMIREZ SECRETARIO GENERAL ALEJANDRO AHUACTZI BENITEZ SECRETARIO DE FINANZAS Y BIENES PATRIMONIALES

*(Handwritten signature of Edgar Francisco Tlapale Ramirez)*

*(Handwritten signature of Alejandro Ahuactzi Benitez)*

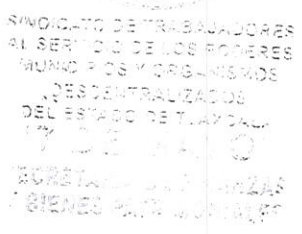

*(Handwritten signature)*